



Construir é cuidar

MC-Bauchemie



E.T.A Bezerros

Tratamento de fissuras passantes nas paredes do Decantador de lodo na ETA Bezerros.
Realização de colmatação das fissuras e trincas utilizando adesivo epóxi MC-Dur 1300 TX.
Utilização de Bicos de Perfuração e Adesão MC-Bauchemie.
Preenchimento das fissuras com o MC-Injekt 1264 Compact.

E.T.A Bezerros

Ano: 2017

Produtos: MC-Dur 1300 TX / MC-Injekt 1264 Compact / Reinigungsmittel U

Quantidade: 24 kg / 36 Kg / 15 litros

Metros Lineares Tratados: 12 metros.

Aplicador: **ENGECON**

Cliente:  **compesa**

Imagem – 01.



E.T.A Bezerras

Imagem – 02.



Decantador de lodo.

Imagem – 03.



Decantador de lodo.

Imagem – 04.



Trincas nas junções de paredes.

Imagem – 05.



Trinca na face externa da parede.

Imagem – 06.



Espessura variando entre 1,0 mm e 2,2 cm.

Imagem – 07.



Visualização na horizontal.

Imagem – 08.



Demarcação para colocação dos bicos de perfuração.

Imagem – 09.



Perfuração para colocação dos bicos de perfuração.

Imagem – 10.



Limpeza dos furos.

Imagem – 11.



MC-Dur 1300 TX.

Imagem – 12.



Aspecto do MC-Dur 1300 TX durante a mistura.

Imagem – 13.



Colmatação da trinca com o MC-Dur 1300 TX.

Imagem – 14.



Colmatação da trinca com o MC-Dur 1300 TX.

Imagem – 15.



Encaixe dos bicos.

Imagem – 16.



Ajuste dos bicos.

Imagem – 17.



trinca colmatada e com bicos ajustados para injeção.

Imagem – 18.



Bomba MC-i510.

Imagem – 19.

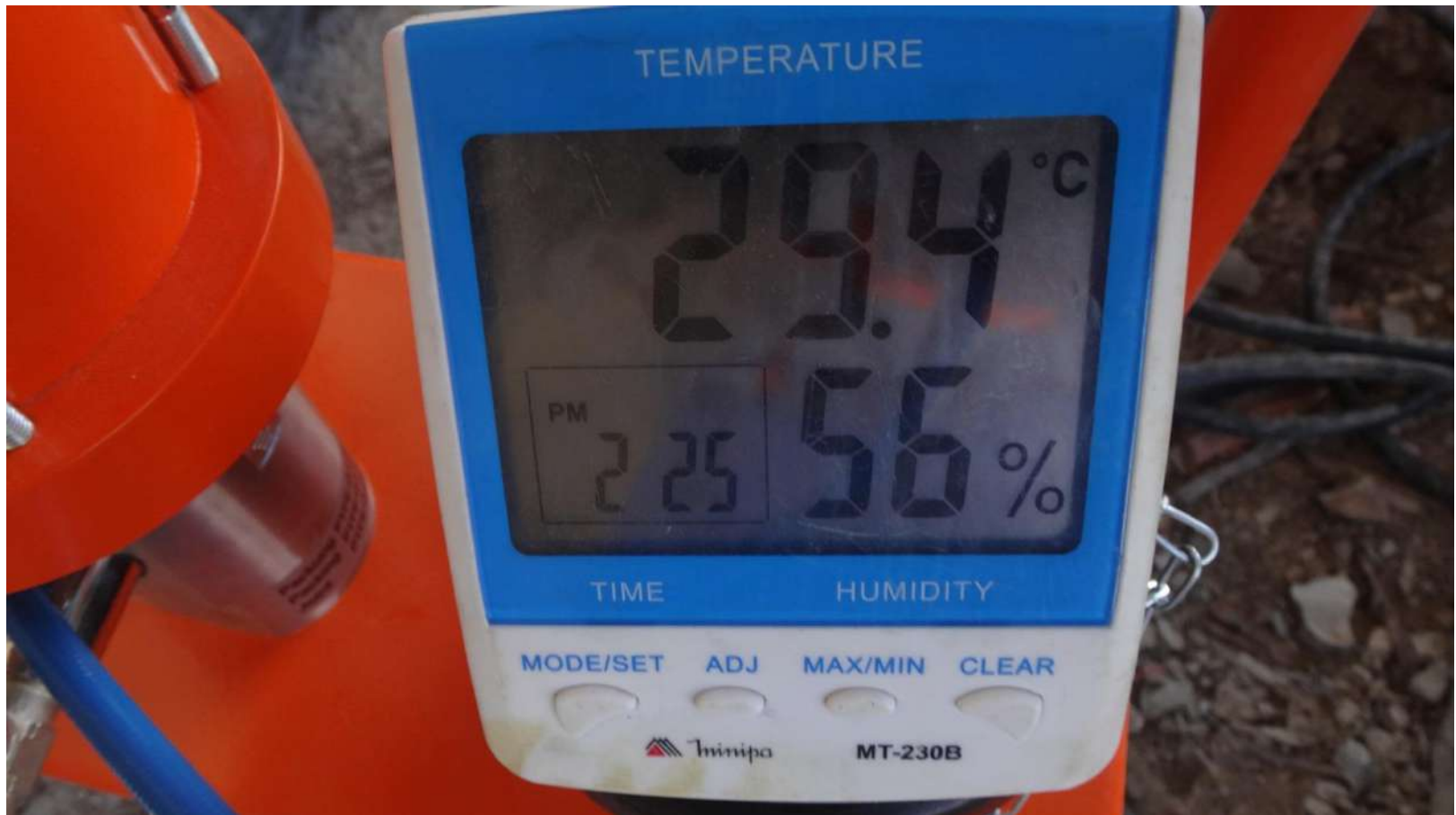

Temperatura ambiente e umidade relativa do ar.

Imagem – 20.



Resina MC-Injekt 1264 Compact sendo resfriada.

Imagem – 21.



Adição do componente B para mistura.

Imagem – 22.



Adição do componente A para mistura.

Imagem – 23.



Aspecto do MC-Injekt 1264 Compact após a mistura.

Imagem – 24.



Preenchimento da trinca com o MC-Injekt 1264 Compact.

Imagem – 25.

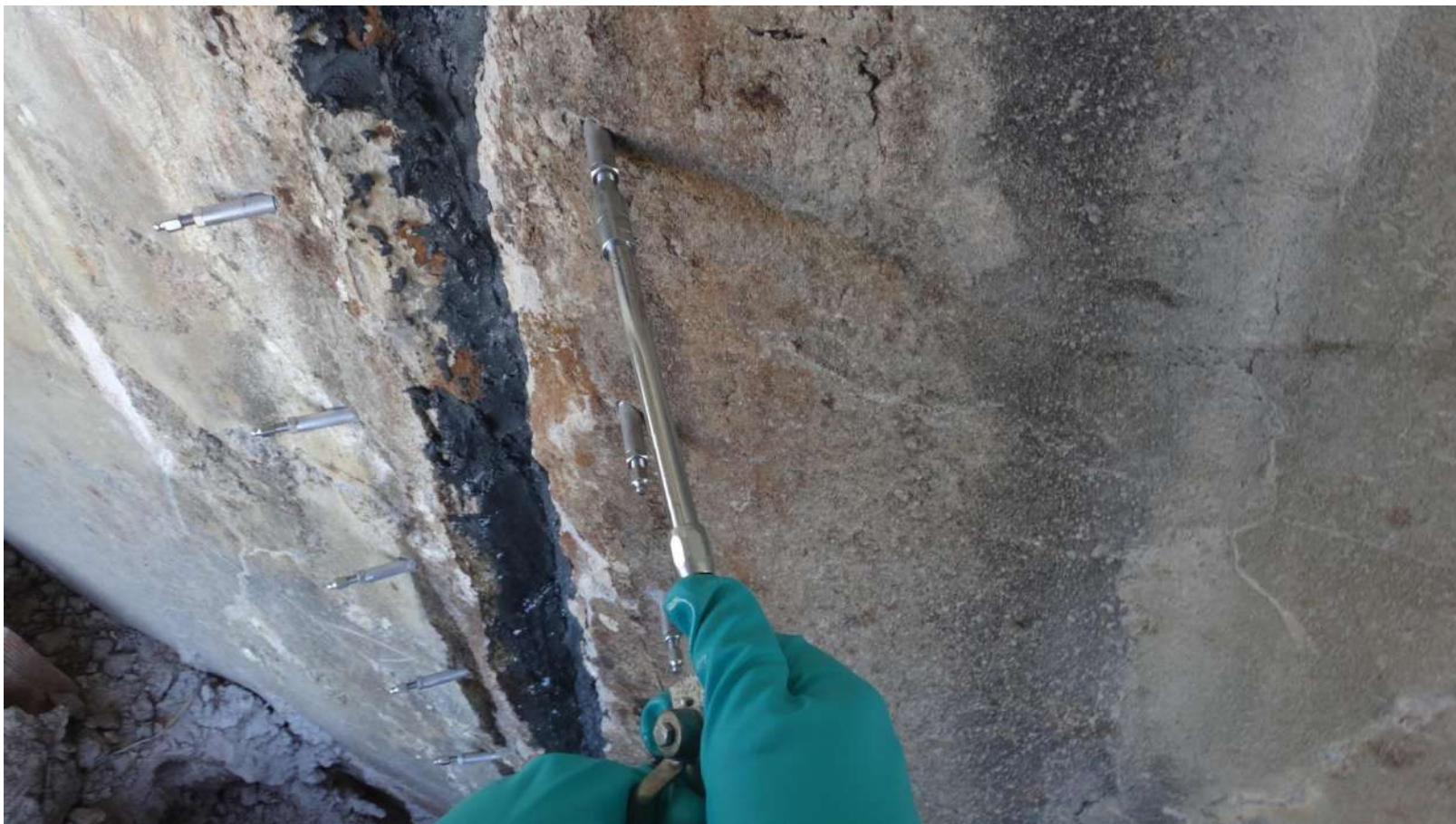

Preenchimento da trinca com o MC-Injekt 1264 Compact.

Imagem – 26.



Trinca preenchida.

Imagem – 27.



Colocação dos bicos de adesão sobre a fissura.

Imagem – 28.



Colmatação com MC-Dur 1300 TX.

Imagem – 29.



Fissura colmatada.

Imagem – 30.



Execução de injeção do MC-Injekt 1264 Compact após 24 horas.

Imagem – 31.



MC-Injekt 1264 Compact.

Imagem – 32.



MC-Injekt 1264 Compact.

Imagem – 33.



Fissura preenchida.

Imagem – 34.



Fissura preenchida.

Imagem – 35.



Agente de limpeza MC-Reinigungsmittel U.

Fique por dentro das
nossas novidades, acesse:



/mcbauchemiebrasil



/mcbauchemiebrasil



/mc-bauchemie-brasil

MC-Bauchemie Brasil.

Fabiano Gonçalves Faustino
Técnico de aplicações
Região Nordeste
Fabiano.faustino@mc-bauchemie.com.br
Tel.: +55 81 9 9381-9177

MC-Bauchemie Brasil.

Adeildo Oliveira Nascimento
Consultor Técnico
Pernambuco
Adeildo.Nascimento@mc-bauchemie.com.br
Tel.: +55 81 9 9496-8769

